

BULLETIN DE TIMBRES

STAMPS BULLETIN



**UNION
POSTALE
UNIVERSELLE**



Timbres-poste – Informations et répartition

Les timbres-poste, etc., ci-après sont répartis entre les opérateurs désignés conformément à l'article RL 113.2 du Règlement de la poste aux lettres.

Suite à une proposition du Bureau international de l'UPU, les opérateurs désignés ont accepté, lors du deuxième Comité de gestion de l'Association mondiale pour le développement de la philatélie pour le cycle de Doha, une réforme du bulletin afin qu'il soit plus facile à lire et plus interactif.

Dans cette perspective, un certain nombre de modifications ont été apportées. La plus importante est la reproduction des timbres-poste en lieu et place de la description écrite.

De plus, le bulletin est désormais lié au système de numérotation mondial (WNS). Il suffit de cliquer sur le nom du pays pour avoir accès à ses émissions ou un timbre pour afficher les données techniques de celui-ci, pour autant que le pays participe au système WNS.



Postage stamps – Information and distribution

The following postage stamps and other philatelic items are being distributed among designated operators in accordance with article RL 113.2 of the Letter Post Regulations.

At the second WADP Management Committee meeting during the Doha cycle, designated operators accepted the proposal by the UPU International Bureau to revamp the bulletin to make it more reader-friendly and interactive.

A number of changes have accordingly been made. Most notably, instead of a written description, the stamps themselves are reproduced.

Moreover, the bulletin is now linked to the WADP Numbering System (WNS). Readers simply have to click on a country name to have access to its issues or on a stamp to view the technical details, as long as that country participates in the WNS.



Algérie/Algeria

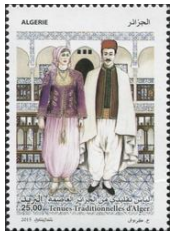

25.00 DZD 15.07.2015



25.00 DZD 15.07.2015



4.00 DZD 05.08.2015



10.00 DZD 05.08.2015



25.00 DZD 21.09.2015



25.00 DZD 21.09.2015



25.00 DZD 21.09.2015



25.00 DZD 21.09.2015

Allemagne/Germany



0.08 EUR 03.12.2015



0.70 EUR 03.12.2015



0.70 EUR 03.12.2015



0.70 EUR 03.12.2015



0.70 EUR 03.12.2015



2.40 EUR 03.12.2015



4.00 EUR 03.12.2015



4.50 EUR 03.12.2015



0.70 EUR 02.01.2016



0.70 EUR 02.01.2016



0.85 EUR 02.01.2016



0.90 EUR 02.01.2016



1.45 EUR 02.01.2016



2.50 EUR 02.01.2016

Amérique (Etats-Unis)/ United States of America



20 x FOREVER 11.07.2015



FOREVER 31.07.2015



16 x FOREVER 12.08.2015



2 x FOREVER 20.08.2015



FOREVER 20.08.2015



FOREVER 09.09.2015

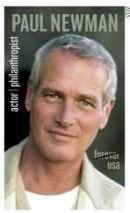

FOREVER 18.09.2015

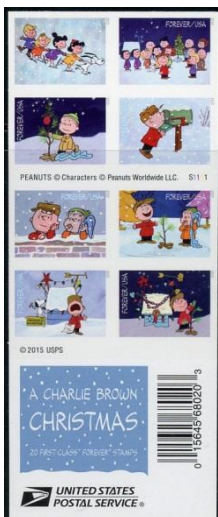

20 x FOREVER 01.10.2015

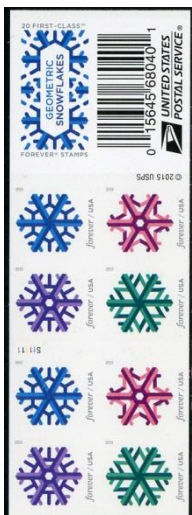

20 x FOREVER 23.10.2015

Argentine/Argentina



7.00 ARS 07.10.2015

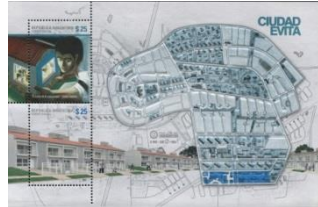

2 x 25.00 ARS 13.10.2015



10.00 ARS 02.11.2015



29.00 ARS 17.11.2015



7.00 + 7.00 ARS 04.12.2015



7.00 + 7.00 ARS 04.12.2015



7.00 + 7.00 ARS 04.12.2015



7.00 + 7.00 ARS 04.12.2015

Bolivia/Bolivia



2.00 BOB 15.10.2015



2.00 BOB 22.10.2015



2.00 BOB 11.2015

Brunei Darussalam/Brunei Darussalam



3 x 70 BND 24.10.2015



3 x 70 BND 24.10.2015



3 x 50 BND 30.10.2015

Canada/Canada



1.80 CAD 02.10.2015

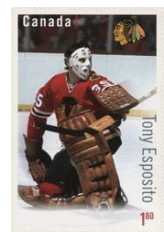

1.80 CAD 02.10.2015



1.80 CAD 02.10.2015



1.80 CAD 02.10.2015



1.80 CAD 02.10.2015

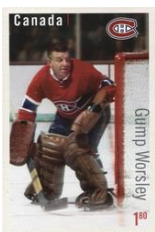

1.80 CAD 02.10.2015



P 02.10.2015

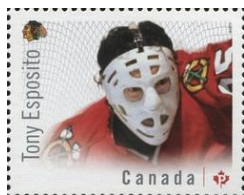

P 02.10.2015



P 02.10.2015



P 02.10.2015



P 02.10.2015



P 02.10.2015



6 x P 02.10.2015



P 02.11.2015



1.20 CAD 02.11.2015



2.50 CAD 02.11.2015



P, 1.20 CAD, 2.50 CAD 02.11.2015



P 02.11.2015

Chine (Rép. pop.)/ China (People's Rep.)

– Hong Kong/ Hong Kong



1.70 HKD 08.12.2015



2.90 HKD 08.12.2015

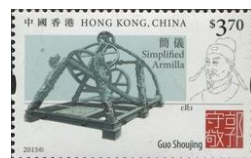

3.70 HKD 08.12.2015



5.00 HKD 08.12.2015

– Macao/Macao



1.00 MOP, 6.00 MOP, 8.00 MOP 12.11.2015



2 x 2.00 MOP, 2 x 3.00 MOP 28.11.2015

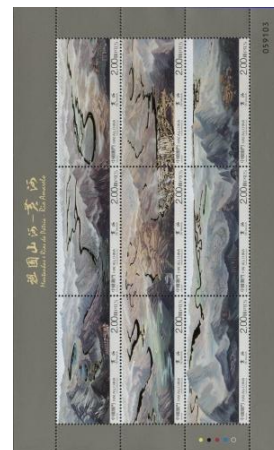

9 x 2.00 MOP 10.12.2015

Croatie/Croatia



5.80 HRK 09.07.2015



11.00 HRK 27.07.2015



3.10 HRK 27.07.2015



3.10 HRK 27.07.2015



3.10 HRK 27.07.2015



3.10 HRK 27.07.2015



3.10 HRK 03.08.2015



5.00 HRK 04.09.2015



3.10 HRK 07.09.2015



3.10 HRK 25.11.2015

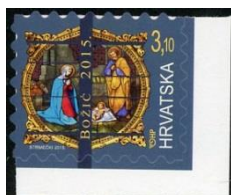

3.10 HRK 25.11.2015



1.20 HRK 01.12.2015



3.10 HRK 01.12.2015



4.60 HRK 01.12.2015

Danemark/Denmark

– Iles Féroé/ Farøe Islands



17.00 DKK 28.09.2015



17.00 DKK 28.09.2015



26.00 DKK 28.09.2015



3 x 12.00 DKK 28.09.2015



8.50 DKK 28.09.2015



17.00 DKK 28.09.2015

Espagne/Spain



A2 01.07.2015



2.84 EUR 02.07.2015



A 10.07.2015



2.84 EUR 13.07.2015



B 19.07.2015



4 x 0.55 EUR 21.07.2015

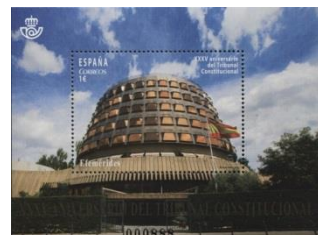

1.00 EUR 23.07.2015



2.84 EUR 28.07.2015



3.23 EUR 28.07.2015



0.42 EUR 08.09.2015



0.55 EUR 17.09.2015



C 18.09.2015



0.55 EUR 18.09.2015



0.42 EUR 08.09.2015



0.55 EUR 25.08.2015



1.20 EUR 19.11.2015



0.42 EUR 23.09.2015



1.00 EUR 08.09.2015



0.55 EUR 10.09.2015



0.65 EUR 02.12.2015



2 x 1.00 EUR 25.09.2015

Estonie/Estonia



0.55 EUR 01.07.2015



0.55 EUR 10.09.2015



0.40 FJD 21.10.2015



0.55 EUR 30.09.2015



0.55 EUR 16.10.2015



0.65 FJD 21.10.2015



0.90 EUR 30.09.2015



1.30 EUR 06.07.2015



0.10 EUR 16.10.2015



0.90 FJD 21.10.2015



1.00 EUR 30.09.2015



1.30 EUR 06.07.2015



0.55 EUR 13.11.2015



1.20 FJD 21.10.2015

Andorre (ES)/ Andorra (ES)



0.90 EUR 08.07.2015



1.30 EUR 06.07.2015



0.55 EUR 17.11.2015



5.00 FJD 21.10.2015



1.30 EUR 06.07.2015



0.55 EUR 19.11.2015

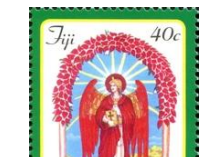

0.40 FJD 07.12.2015

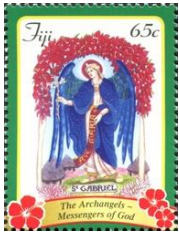

0.65 FJD 07.12.2015



0.90 FJD 07.12.2015



10.00 FJD 07.12.2015

Finlande/Finland

– Iles Åland/ Åland Islands



1.20 EUR 02.02.2015



0.85 EUR 02.02.2015



VÄRLDEN 02.02.2015



0.85 EUR 10.04.2015



3.00 EUR 10.04.2015

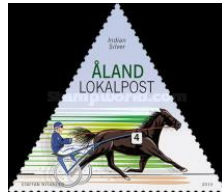

LOKALPOST 01.05.2015



EUROPA 08.05.2015



8 x EUROPA 08.05.2015



VÄRLDEN 22.06.2015



9 x INRIKES 03.09.2015



EUROPA 03.09.2015



2.00 EUR 03.09.2015



JULPOST 09.10.2015



EUROPA 09.10.2015

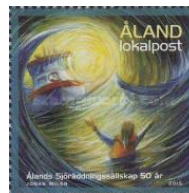

LOKALPOST 30.10.2015

France/France



0.95 EUR 02.10.2015



2.60 EUR 02.10.2015



0.68 EUR 06.10.2015



0.68 EUR 09.10.2015



1.15 EUR 10.10.2015



0.68 EUR 10.10.2015



0.68 EUR 15.10.2015

Grande-Bretagne/ Great Britain

– Jersey/Jersey



0.47 GBP 15.10.2015



0.57 GBP 15.10.2015



0.64 GBP 15.10.2015



0.71 GBP 15.10.2015



0.73 GBP 15.10.2015



0.85 GBP 15.10.2015



0.95 GBP 15.10.2015



1.25 GBP 15.10.2015



LOCAL LETTER 09.11.2015



UK PRIORITY LETTER 09.11.2015



0.42 GBP 27.11.2015



0.47 GBP 27.11.2015



0.52 GBP 27.11.2015



0.57 GBP 27.11.2015



0.64 GBP 27.11.2015



0.73 GBP 27.11.2015



0.95 GBP 27.11.2015



1.15 GBP 27.11.2015

Guinée Équatoriale/ Equatorial Guinea



600 CFA, 650 CFA, 700 CFA, 750 CFA 09.2015



600 CFA, 650 CFA, 700 CFA, 750 CFA 11.2015

Israël/Israel



5.00 ILS 08.12.2015



10.00 ILS 08.12.2015



11.70 ILS 08.12.2015



2.30 ILS 08.12.2015



4.10 ILS 08.12.2015



3 x 2.30 ILS 08.12.2015

**Luxembourg/
Luxembourg**



0.70 + 0.05 EUR 01.12.2015



0.95 + 0.10 EUR 01.12.2015



0.70 + 0.05 EUR 01.12.2015



0.95 + 0.10 EUR 01.12.2015



1.30 + 0.10 EUR 01.12.2015



1.40 + 0.25 EUR 01.12.2015



4 x ATR 50g 01.12.2015

Maroc/Morocco

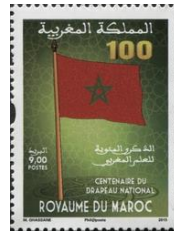

9.00 MAD 17.11.2015

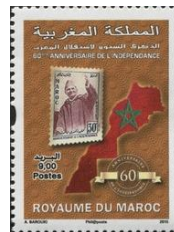

9.00 MAD 18.11.2015



9.00 MAD 30.11.2015

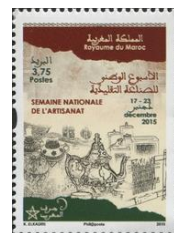

3.75 MAD 17.12.2015

Mexique/Mexico



7.00 MXN 10.06.2015



15.00 MXN 07.07.2015



7.00 MXN 09.07.2015



13.50 MXN 10.07.2015



7.00 MXN, 13.00 MXN 16.07.2015



2 x 7.00 MXN 19.08.2015



7.00 MXN 24.08.2015



13.50 MXN 02.09.2015



7.00 MXN 03.09.2015



11.50 MXN 10.09.2015



7.00 MXN 25.09.2015



7.00 MXN 29.09.2015



7.00 MXN, 11.50 MXN 29.09.2015



2 x 7.00 MXN, 11.50 MXN, 2 x 13.50 MXN 01.10.2015



7.00 MXN 09.10.2015

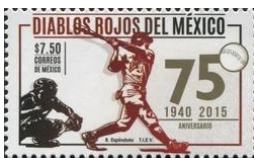

7.50 MXN 17.10.2015



7.00 MXN, 13.50 MXN 19.10.2015



13.50 MXN 22.10.2015



2 x 7.00 MXN 28.10.2015



9.00 MXN 30.10.2015

Moldova/Moldova

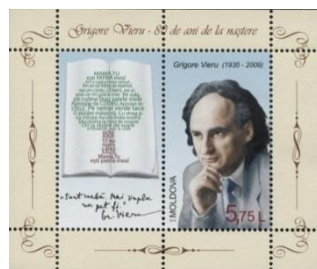

5.75 MDL 14.02.2015



1.75 MDL 21.02.2015



4.50 MDL 21.02.2015



1.75 MDL 01.03.2015



0.10 MDL 04.03.2015



0.25 MDL 04.03.2015



1.00 MDL 04.03.2015



1.20 MDL 04.03.2015



3.00 MDL 04.03.2015



5.00 MDL 04.03.2015



5.75 MDL 15.04.2015



11.00 MDL 15.04.2015



1.75 MDL 28.04.2015



1.75 MDL 05.05.2015



1.20 MDL 01.06.2015



1.75 MDL 01.06.2015

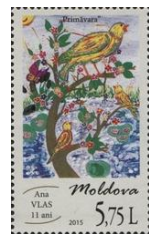

5.75 MDL 01.06.2015



1.75 MDL 24.06.2015



11.00 MDL 24.06.2015



1.20 MDL 17.07.2015



1.75 MDL 17.07.2015



4.00 MDL 17.07.2015



11.00 MDL 17.07.2015



5.75 MDL 17.07.2015



11.00 MDL 28.07.2015



1.75 MDL 15.08.2015



3.00 MDL 15.08.2015



5.75 MDL 15.08.2015



9.50 MDL 15.08.2015



1.20 MDL 25.09.2015



1.75 MDL 25.09.2015



4.00 MDL 25.09.2015



5.75 MDL 25.09.2015



5.75 MDL 25.09.2015



1.75 MDL, 11.00 MDL 16.10.2015



1.75 MDL, 21.10.2015



15.50 MDL 24.10.2015



1.75 MDL 17.11.2015



1.75 MDL 17.11.2015



1.75 MDL 17.11.2015



1.75 MDL 17.11.2015



1.75 MDL 17.11.2015



1.75 MDL 17.11.2015



1.75 MDL 17.11.2015



1.20 MDL, 5.75 MDL 27.11.2015



1.75 MDL 04.12.2015



9.50 MDL 04.12.2015

Monaco/Monaco



0.68 EUR 03.12.2015



1.60 EUR 03.12.2015



2 x 2.50 EUR 03.12.2015

Namibie/Namibia



3 x POSTCARD 22.11.2015
RATE

Nouvelle-Zélande/ New Zealand



0.80 NZD 04.11.2015



1.40 NZD 04.11.2015



2.00 NZD 04.11.2015



2.50 NZD 04.11.2015

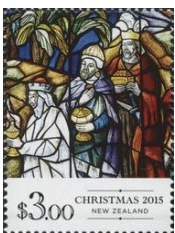

3.00 NZD 04.11.2015



0.80 NZD, 04.11.2015
1.40 NZD, 2.00 NZD,
2.50 NZD, 3.00 NZD



0.80 NZD, 04.11.2015
2.00 NZD, 2.50 NZD

– Dépendance de Ross/ Ross Islands



2.00 NZD 04.11.2015



2.50 NZD 04.11.2015



3.00 NZD 04.11.2015



0.80 NZD 04.11.2015



0.80 NZD 04.11.2015



1.40 NZD 04.11.2015



2 x 0.80 NZD, 04.11.2015
1.40 NZD



2.00 NZD, 04.11.2015
2.50 NZD, 3.00 NZD

Ouganda/Uganda



700 UGX 27.11.2015



900 UGX 27.11.2015

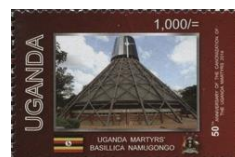

1000 UGX 27.11.2015



1800 UGX 27.11.2015



2000 UGX 27.11.2015



2700 UGX 27.11.2015



3200 UGX 27.11.2015



3400 UGX 27.11.2015



10000 UGX 27.11.2015



10000 UGX 27.11.2015

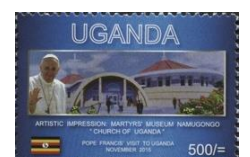

500 UGX 27.11.2015

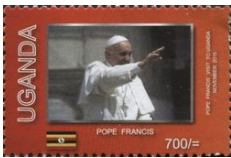

700 UGX 27.11.2015



1000 UGX 27.11.2015



1100 UGX 27.11.2015

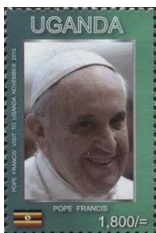

1800 UGX 27.11.2015



1900 UGX 27.11.2015

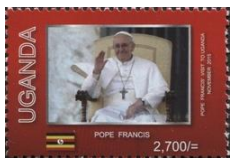

2700 UGX 27.11.2015

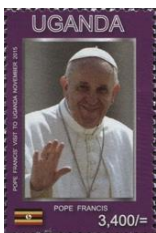

3400 UGX 27.11.2015



10000 UGX 27.11.2015



10000 UGX 27.11.2015

Paraguay/Paraguay



2000 PYG 12.08.2015



5000 PYG, 10000 PYG 13.08.2015



2000 PYG, 5000 PYG 15.09.2015



2000 PYG 02.10.2015



5000 PYG, 11000 PYG 09.10.2015



2500 PYG 20.11.2015



5 x 2000 PYG 20.11.2015



2000 PYG, 12000 PYG 03.12.2015

Antilles Néerlandaises et Aruba/Netherlands Antilles and Aruba

– Antilles néerlandaises (Bonaire, Curaçao, Saba, S. Eustatius, S. Maarten)/Netherlands Antilles (Bonaire, Curaçao, Saba, S. Eustatius, S. Maarten)



0.10 ANG, 14.01.2015
0.30 ANG, 0.60 ANG,
0.90 ANG, 1.10 ANG,
1.50 ANG, 2.00 ANG,
2.50 ANG, 3.00 ANG,
3.25 ANG, 4.75 ANG,
5.00 ANG



0.90 ANG, 11.02.2015
1.10 ANG, 2.70 ANG,
3.30 ANG, 5.00 ANG,
6.00 ANG



1.80 ANG 02.03.2015



0.90 ANG, 18.03.2015
1.10 ANG, 2.70 ANG,
3.30 ANG, 5.00 ANG,
6.00 ANG



5.00 ANG, 16.04.2015
7.00 ANG



2.75 ANG, 17.06.2015
3.25 ANG, 4.75 ANG,
5.25 ANG



0.25 ANG, 19.08.2015
0.50 ANG, 0.75 ANG,
1.00 ANG, 1.50 ANG,
2.50 ANG, 3.50 ANG,
4.00 ANG, 5.00 ANG,
6.00 ANG



2.50 ANG, 16.09.2015
3.50 ANG, 4.00 ANG,
5.00 ANG, 6.00 ANG



0.25 ANG, 16.09.2015
0.50 ANG, 0.75 ANG,
1.00 ANG, 1.50 ANG



0.25 ANG, 14.10.2015
0.50 ANG, 0.75 ANG,
1.00 ANG, 1.50 ANG,
2.50 ANG, 3.50 ANG,
4.00 ANG, 5.00 ANG,
6.00 ANG



0.75 ANG, 14.10.2015
1.25 ANG, 2.75 ANG,
3.25 ANG, 4.75 ANG,
5.25 ANG



2.75 ANG, 09.12.2015
3.25 ANG, 4.75 ANG,
5.25 ANG

- Aruba/Aruba



5 x 3.00 ANG 30.01.2015



10 x 3.00 ANG 26.02.2015



2.25 ANG, 25.03.2015
2.50 ANG, 3.25 ANG,
3.50 ANG



5 x 2.75 ANG 27.05.2015



10 x 2.20 ANG 30.06.2015



2 x 3.50 AWG, 30.06.2015
2 x 3.75 AWG



10 x 2.25 AWG 28.06.2015



2.25 AWG, 23.09.2015
2.50 AWG, 3.25 AWG,
3.50 AWG



8 x 1.75 AWG 16.10.2015

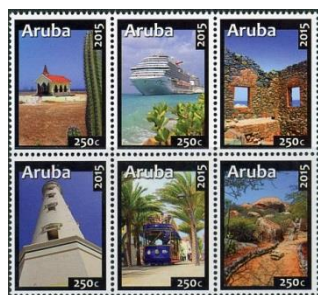

6 x 2.50 AWG 13.11.2015

Portugal/Portugal



0.45 EUR 01.07.2015



0.72 EUR 01.07.2015



0.80 EUR 01.07.2015



2.00 EUR 01.07.2015



0.45 EUR 09.07.2015



0.72 EUR 09.07.2015



0.80 EUR 09.07.2015

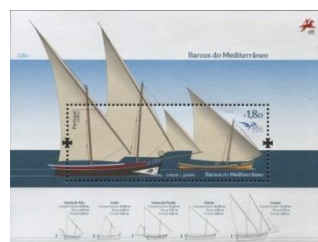

1.80 EUR 09.07.2015



0.45 EUR 15.07.2015

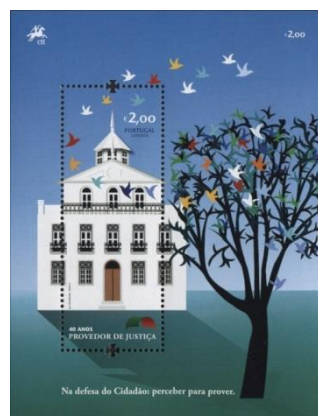

2.00 EUR 15.07.2015



0.45 EUR 20.07.2015



0.45 EUR 20.07.2015



0.72 EUR 20.07.2015



0.80 EUR 20.07.2015



1.80 EUR 20.07.2015



0.45 EUR 04.08.2015



1.00 EUR 04.08.2015

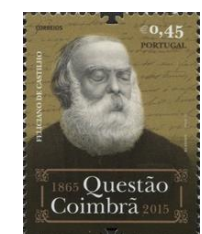

0.45 EUR 12.08.2015



0.55 EUR 12.08.2015



2.00 EUR 12.08.2015



0.45 EUR 01.09.2015



0.45 EUR 01.09.2015



0.55 EUR 01.09.2015



0.55 EUR 01.09.2015



0.72 EUR 01.09.2015



0.80 EUR 01.09.2015



2 x 0.45 EUR, 2 x 0.55 EUR, 0.72 EUR, 0.80 EUR 01.09.2015



0.45 EUR 03.09.2015



2.50 EUR 03.09.2015



0.45 EUR 11.09.2015



2.50 EUR 11.09.2015



0.45 EUR 17.09.2015



0.62 EUR 17.09.2015



0.72 EUR 17.09.2015



0.80 EUR 17.09.2015

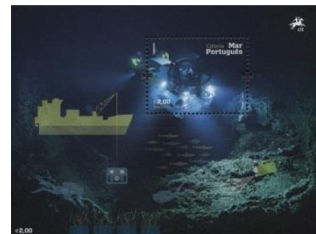

2.00 EUR 17.09.2015



0.55 EUR 28.09.2015



1.00 EUR 28.09.2015



2.50 EUR 28.09.2015



0.45 EUR 01.10.2015



0.80 EUR 01.10.2015

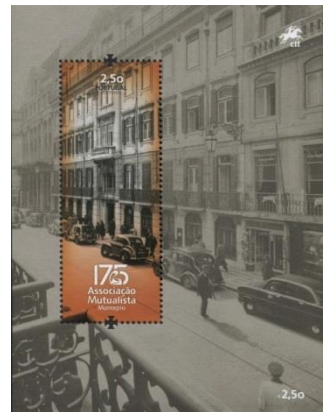

2.50 EUR 01.10.2015

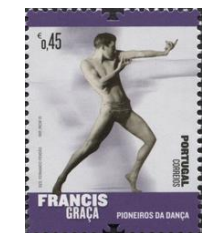

0.45 EUR 09.10.2015



0.55 EUR 09.10.2015



0.62 EUR 09.10.2015



0.72 EUR 09.10.2015



0.80 EUR 09.10.2015

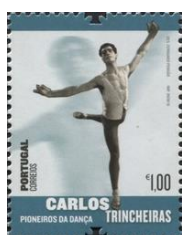

1.00 EUR 09.10.2015



2 x 0.45 EUR 14.10.2015



2 x 0.45 EUR 14.10.2015



0.80 EUR 28.10.2015



1.00 EUR 28.10.2015



2.50 EUR 28.10.2015

- Açores/Azores

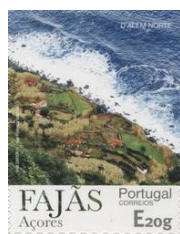

E20g 23.10.2015



E20g 23.10.2015



E20g 23.10.2015



E20g 23.10.2015



E20g 23.10.2015

Slovaquie/Slovakia

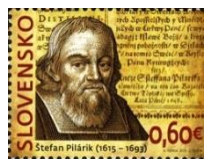

0.60 EUR 06.02.2015



0.45 EUR 06.03.2015



1.15 EUR 16.03.2015



0.60 EUR 31.03.2015



0.45 EUR 31.03.2015



0.45 EUR 31.03.2015

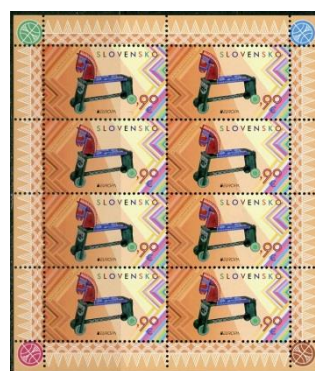

0.90 EUR 05.05.2015



1.00 EUR 08.05.2015



1.40 EUR 26.06.2015



6 x 1.20 EUR 14.08.2015



0.45 EUR 02.09.2015



0.80 EUR 18.09.2015



0.90 EUR 18.09.2015



2 x 0.65 EUR 09.10.2015



1.00 EUR 23.10.2015



1.10 EUR 05.11.2015

Suriname/Suriname



2.25 SRD, 14.01.2015
2.75 SRD, 3.25 SRD,
3.75 SRD, 4.25 SRD,
4.75 SRD, 5.25 SRD,
5.75 SRD, 6.25 SRD,
6.75 SRD, 7.25 SRD,
7.75 SRD



2.00 SRD, 11.02.2015
4.00 SRD, 5.00 SRD,
7.00 SRD, 8.00 SRD,
9.00 SRD



2.25 SRD, 18.03.2015
2.75 SRD, 3.25 SRD,
3.75 SRD, 4.25 SRD,
4.75 SRD, 5.25 SRD,
5.75 SRD, 6.25 SRD,
6.75 SRD, 7.25 SRD,
7.75 SRD



2.00 SRD, 20.05.2015
3.00 SRD, 4.00 SRD,
6.00 SRD, 7.00 SRD,
8.00 SRD



2.00 SRD, 17.06.2015
3.00 SRD, 4.00 SRD,
6.00 SRD, 7.00 SRD,
8.00 SRD



2.25 SRD, 15.07.2015
2.75 SRD, 3.25 SRD,
3.75 SRD, 4.25 SRD,
4.75 SRD, 5.25 SRD,
5.75 SRD, 6.25 SRD,
6.75 SRD, 7.25 SRD,
7.75 SRD



15.00 SRD, 16.09.2015
17.00 SRD



13.00 SRD, 16.09.2015
15.00 SRD



5.00 SRD, 24.11.2015
7.00 SRD, 8.00 SRD



4.00 SRD, 24.11.2015
6.00 SRD



1.00 SRD, 02.12.2015
3.00 SRD, 5.00 SRD,
6.00 SRD, 7.00 SRD,
8.00 SRD

République Tchèque/ Czech Republic



25 CZK 15.04.2015



30 CZK 15.04.2015



10 x A 29.04.2015



13 CZK 06.05.2015



25 CZK 06.05.2015



34 CZK 27.05.2015



17 CZK 27.05.2015



13 CZK 17.06.2015



E 02.09.2015

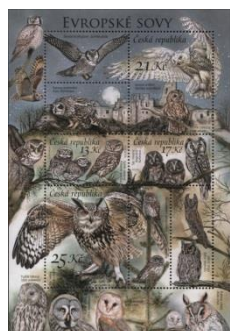

13 CZK, 17 CZK, 21 CZK, 25 CZK 02.09.2015



8 x A 02.09.2015



13 CZK 02.09.2015



2 x 25 CZK 23.09.2015



2 x 27 CZK 14.10.2015



21 CZK 14.10.2015



13 CZK 14.10.2015



A 14.10.2015

Uruguay/Uruguay



15 UYU 18.06.2015



15 UYU 17.08.2015

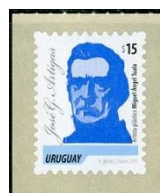

15 UYU 20.08.2015



2 x 15 UYU 27.08.2015



15 UYU 09.10.2015

Vatican/Vatican



0.80 EUR 19.11.2015



0.95 EUR 19.11.2015



0.80 EUR 19.11.2015



0.95 EUR 19.11.2015



0.95 EUR 19.11.2015



2.30 EUR 19.11.2015



0.80 EUR 19.11.2015



0.95 EUR 19.11.2015



4 x 0.95 EUR 19.11.2015

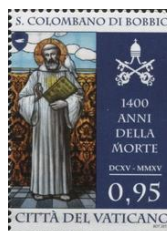

0.95 EUR 19.11.2015