



Timbres-poste – Informations et répartition

Les timbres-poste, etc., ci-après sont répartis entre les opérateurs désignés conformément à l'article RL 113.2 du Règlement de la poste aux lettres.

Suite à une proposition du Bureau international de l'UPU, les opérateurs désignés ont accepté, lors du deuxième Comité de gestion de l'Association mondiale pour le développement de la philatélie pour le cycle de Doha, une réforme du bulletin afin qu'il soit plus facile à lire et plus interactif.

Dans cette perspective, un certain nombre de modifications ont été apportées. La plus importante est la reproduction des timbres-poste en lieu et place de la description écrite.

De plus, le bulletin est désormais lié au système de numérotation mondial (WNS). Il suffit de cliquer sur le nom du pays pour avoir accès à ses émissions ou un timbre pour afficher les données techniques de celui-ci, pour autant que le pays participe au système WNS.



Postage stamps – Information and distribution

The following postage stamps and other philatelic items are being distributed among designated operators in accordance with article RL 113.2 of the Letter Post Regulations.

At the second WADP Management Committee meeting during the Doha cycle, designated operators accepted the proposal by the UPU International Bureau to revamp the bulletin to make it more reader-friendly and interactive.

A number of changes have accordingly been made. Most notably, instead of a written description, the stamps themselves are reproduced.

Moreover, the bulletin is now linked to the WADP Numbering System (WNS). Readers simply have to click on a country name to have access to its issues or on a stamp to view the technical details, as long as that country participates in the WNS.



Allemagne/Germany



0.85 EUR 02.11.2016



0.70 + 0.30 EUR 02.11.2016



0.70 EUR 30.11.2016



0.70 EUR 08.12.2016



1.45 EUR 08.12.2016



0.70 EUR 08.12.2016

Amérique (Etats-Unis)/
United States of
America

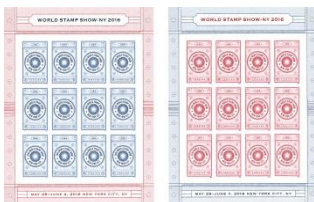

24 X FOREVER 28.05.2016

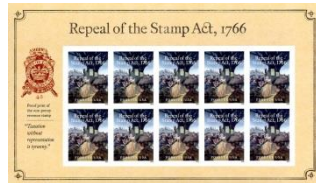

10 x FOREVER 29.05.2016



12 x FOREVER 30.05.2016

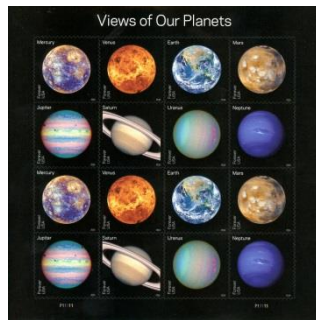

16 x FOREVER 31.05.2016



4 x FOREVER 31.05.2016

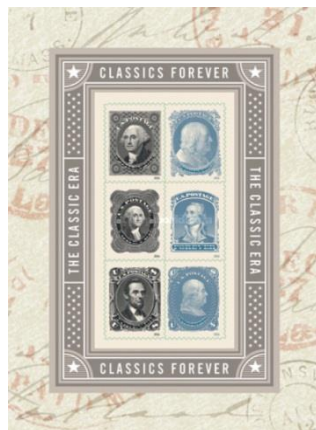

6 x FOREVER 01.06.2016

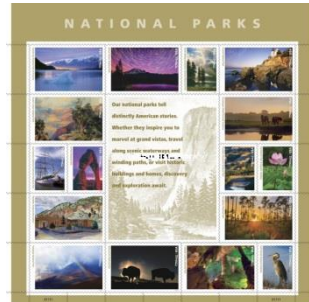

16 x FOREVER 02.06.2016



20 x FOREVER 03.06.2016



FOREVER 07.06.2016



FOREVER 10.06.2016



20 x FOREVER 30.06.2016



2 x FIRST CLASS 06.07.2016



FOREVER 13.07.2016



20 x FOREVER 03.06.2016

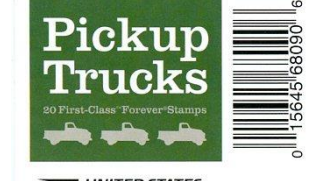

20 x FOREVER 15.07.2016

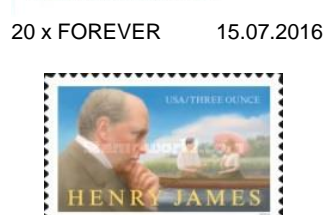

FOREVER 31.07.2016



20 x FOREVER 02.08.2016



20 x FOREVER 04.08.2016



0.01 USD 12.08.2016



FOREVER 19.08.2016



10 x FOREVER 19.08.2016



FOREVER 24.09.2016

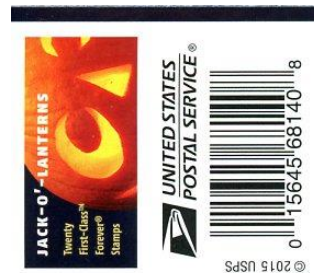

20 x FOREVER 29.09.2016

Arabien Saoudite/ Saudi Arabia



2 SAR 15.05.2016

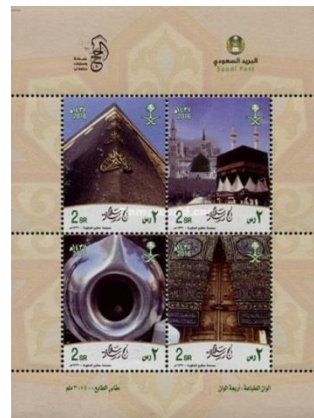

4 x 2 SAR 06.09.2016



2 SAR 25.09.2016



2 x 2 SAR 23.10.2016

Argentine/Argentina



4 x 11.00 ARS 19.09.2016



2 x 11.00 ARS 04.10.2016



11.00 ARS 16.10.2016



11.00 ARS 14.11.2016



11.00 ARS 14.11.2016

Australie/Australia

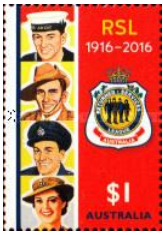

1.00 AUD 31.05.2016



1.00 AUD 07.06.2016



1.00 AUD 07.06.2016



1.00 AUD 07.06.2016



1.00 AUD 07.06.2016



10 x 1.00 AUD 07.06.2016



4 x 1.00 AUD 05.07.2016



1.00 AUD 05.07.2016



1.00 AUD 05.07.2016



1.00 AUD 05.07.2016



1.00 AUD 05.07.2016



10 x 1.00 AUD 05.07.2016



1.00 AUD, 4.00 AUD 26.07.2016



1.00 AUD 26.07.2016



2.00 AUD 26.07.2016



1.00 AUD 26.07.2016



1.00 AUD 02.08.2016



1.00 AUD 05.08.2016



1.00 AUD 05.08.2016



1.00 AUD 05.08.2016



1.00 AUD 05.08.2016



1.00 AUD 05.08.2016



1.00 AUD 05.08.2016



1.00 AUD 05.08.2016



1.00 AUD 05.08.2016



1.00 AUD 16.08.2016



1.00 AUD 16.08.2016



1.00 AUD 16.08.2016



1.00 AUD 16.08.2016



1.00 AUD 16.08.2016

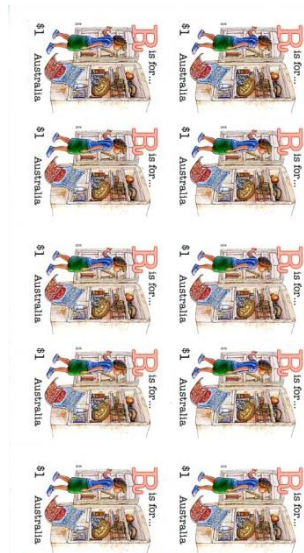

Fair Dinkum
AUSSIE Alphabet
10 x 1.00 AUD 16.08.2016



Fair Dinkum
AUSSIE Alphabet
10 x 1.00 AUD 16.08.2016



Fair Dinkum
AUSSIE Alphabet
10 x 1.00 AUD 16.08.2016



Fair Dinkum
AUSSIE Alphabet
10 x 1.00 AUD 16.08.2016

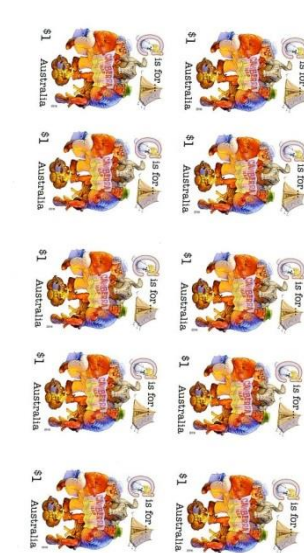

Fair Dinkum
AUSSIE Alphabet
10 x 1.00 AUD 16.08.2016



Fair Dinkum
AUSSIE Alphabet
10 x 1.00 AUD 16.08.2016

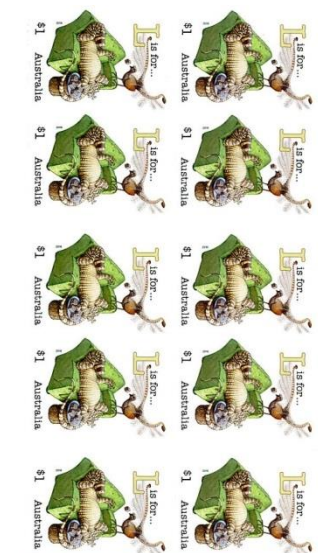

Fair Dinkum
AUSSIE Alphabet
10 x 1.00 AUD 16.08.2016

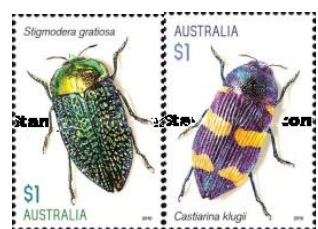

2 x 1.00 AUD 06.09.2016

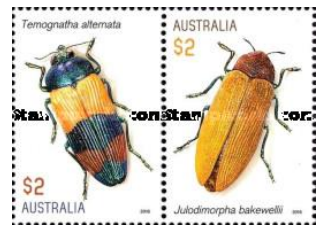

2 x 2.00 AUD 06.09.2016



JEWEL
beetles
20 x 1.00 AUD 06.09.2016



2.00 AUD 13.09.2016



5 x 1.00 AUD, 2 x 0.50 AUD 20.09.2016



2 x 0.50 AUD 20.09.2016



1.00 AUD 20.09.2016



1.00 AUD 20.09.2016



1.00 AUD 20.09.2016

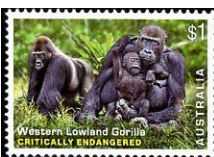

1.00 AUD 20.09.2016



1.00 AUD 20.09.2016



2.10 AUD 26.09.2016



2.95 AUD 26.09.2016



2.10 AUD, 2.95 AUD 26.09.2016



5 x 2.10 AUD 26.09.2016



5 x 2.95 AUD 26.09.2016



5 x 1.00 AUD 11.10.2016

5 x 1.00 AUD 11.10.2016



1.00 AUD 11.10.2016



1.00 AUD 11.10.2016



1.00 AUD 11.10.2016



1.00 AUD 11.10.2016



1.00 AUD 11.10.2016

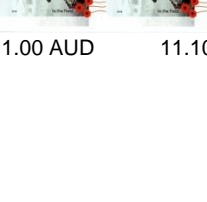

10 x 1.00 AUD 11.10.2016



1.00 AUD 18.10.2016



2 x 0.65 AUD 31.10.2016



10 x 0.65 AUD 31.10.2016



10 x 0.65 AUD 31.10.2016



20 x 0.65 AUD 31.10.2016



0.65 AUD, 31.10.2016
1.70 AUD, 2.55 AUD



0.65 AUD 31.10.2016



1.70 AUD 31.10.2016



2.55 AUD 31.10.2016



5 x 1.70 AUD 31.10.2016



5 x 2.55 AUD 31.10.2016



20 x 0.65 AUD 31.10.2016



20 x 0.65 AUD 31.10.2016

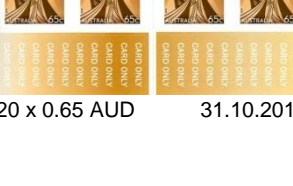

20 x 0.65 AUD 31.10.2016

- Île Christmas/ Christmas Island



2 x 1.00 AUD 23.08.2016



2 x 2.00 AUD 23.08.2016



0.65 AUD 31.10.2016



1.80 AUD 31.10.2016



0.65 AUD, 31.10.2016
1.80 AUD



5 x 1.80 AUD 31.10.2016



10 x 0.65 AUD 31.10.2016



2 x 2.00 AUD 21.06.2016



3.00 AUD 21.06.2016



1.00 AUD, 2.00 AUD, 3.00 AUD 21.06.2016



2 x 1.00 AUD 20.09.2016



2.00 AUD 20.09.2016



3.00 AUD 20.09.2016



1.00 AUD, 2.00 AUD, 3.00 AUD 20.09.2016



1.00 AUD, 2.00 AUD 20.09.2016



1.00 AUD 20.09.2016



2 x 1.00 AUD 21.06.2016



10 x 1.00 AUD 20.09.2016

– Territoire des Îles Cocos/Territory of Cocos Islands



2 x 1.00 AUD, 2 x 2.00 AUD 18.10.2016



2 x 1.00 AUD 18.10.2016



2 x 2.00 AUD 18.10.2016

Bahamas/Bahamas



0.15 BSD 14.11.2016



0.50 BSD 14.11.2016



0.65 BSD 14.11.2016



0.70 BSD 14.11.2016

Bangladesh/Bangladesh



10 BDT 26.01.2015



10 BDT 15.03.2015



10 BDT 26.03.2015



10 BDT 18.05.2015



10 BDT 29.07.2015



10 BDT 17.10.2015



10 BDT 16.12.2015



10 BDT 16.12.2015



10 BDT 16.12.2015



10 BDT 16.12.2015

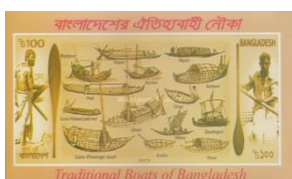

100 BDT 16.12.2015



60 BDT 16.12.2015



10 BDT 16.12.2015

Belgique/Belgium



1 BELGIQUE 24.10.2016



1 EUROPE 24.10.2016



1 EUROPE 24.10.2016



5 x 1 EUROPE 24.10.2016



1 BELGIQUE 24.10.2016

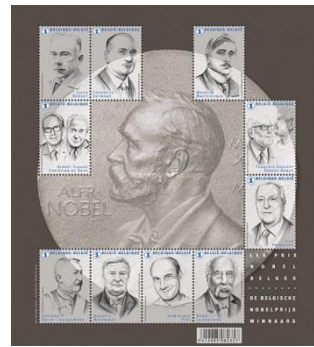

10 x 1 BELGIQUE 24.10.2016



10 x 1 BELGIQUE 24.10.2016

Bolivia/Bolivia



3.00 BOB 15.10.2016



4.00 BOB 15.10.2016



5.00 BOB 15.10.2016



7.50 BOB 15.10.2016



10.00 BOB 15.10.2016

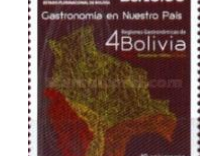

50.00 BOB 17.10.2016

Burkina Faso/Burkina Faso



690 CFA 04.10.2016



200 CFA 09.10.2016



200 CFA 28.10.2016



690 CFA 02.12.2016

Canada/Canada



P 01.11.2016



1.20 CAD 01.11.2016



2.50 CAD 01.11.2016



P, 1.20 CAD, 2.50 CAD 01.11.2016



P 01.11.2016

Chine (Rép. pop. de)/
China (People's Rep.)

– Hong Kong/Hongkong



1.70 HKD 13.10.2016



1.70 HKD 13.10.2016



1.70 HKD 13.10.2016



1.70 HKD 13.10.2016



1.70 HKD 13.10.2016



1.70 HKD 13.10.2016



1.70 HKD 13.10.2016



1.70 HKD 13.10.2016



1.70 HKD 13.10.2016



1.70 HKD 13.10.2016



1.70 HKD 13.10.2016



1.70 HKD 13.10.2016



1.70 HKD 12.11.2016



2.90 HKD 12.11.2016



3.70 HKD 12.11.2016



5.00 HKD 12.11.2016



1.70 HKD 06.12.2016



2.20 HKD 06.12.2016



2.90 HKD 06.12.2016



3.10 HKD 06.12.2016



3.70 HKD 06.12.2016



5.00 HKD 06.12.2016

– Macao/Macau



2.00 MOP 10.09.2016



5.50 MOP 10.09.2016



2.00 MOP, 09.10.2016
3.00 MOP, 4.50 MOP,
5.50 MOP



2.00 MOP, 12.11.2016
3.00 MOP, 3.50 MOP,
4.50 MOP

**Corée (Rép.)/
Korea (Rep.)**



300 KRW 19.07.2016



300 KRW 19.07.2016



300 KRW 19.07.2016



300 KRW 19.07.2016



4 x 300 KRW 12.08.2016



4 x 300 KRW 25.08.2016



300 KRW 01.09.2016



4 x 300 KRW 21.09.2016

Croatie/Croatia



11.00 HRK 09.09.2016



3.10 HRK 15.09.2016



3.10 HRK 21.09.2016



9.50 HRK 03.10.2016



9.50 HRK 03.10.2016



2 x 5.00 HRK 12.10.2016



4.50 HRK,
6.50 HRK 24.10.2016



7.60 HRK 15.11.2016



3.10 HRK 24.11.2016



3.10 HRK 24.11.2016



3.10 HRK 28.11.2016



2.80 HRK 01.12.2016



4.60 HRK 01.12.2016



7.60 HRK 01.12.2016



15.00 HRK 01.12.2016



3.10 HRK 09.12.2016

Danemark/Denmark

– Groenland/Greenland



11.50 DKK 17.10.2016



14.00 DKK 17.10.2016



0.25 DKK 17.10.2016



36.00 DKK 17.10.2016



36.50 DKK 17.10.2016



20.50 DKK 17.10.2016



12.00 DKK 17.10.2016



13.50 DKK 17.10.2016

– Îles Féroé/
Faroe Islands



50.00 DKK 26.09.2016



17.00 DKK 26.09.2016



20.00 DKK 26.09.2016



10 x 9.00 DKK 26.09.2016



4 x 9.00 DKK 03.10.2016

Espagne/Spain



1.15 EUR 01.07.2016



0.45 EUR 04.07.2016



1.30 EUR 07.07.2016



1.30 EUR 07.07.2016



5.00 EUR 14.07.2016



0.45 EUR, 18.07.2016



0.57 EUR, 1.15 EUR

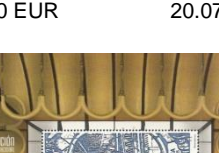

1.30 EUR 20.07.2016

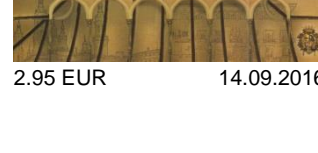

2.95 EUR 14.09.2016



0.45 EUR 14.09.2016



3.00 EUR 14.09.2016



6 x 0.57 EUR 21.09.2016



1.30 EUR 23.09.2016



3.00 EUR 23.09.2016



1.30 EUR 26.09.2016

– Andorre (ES)/
Andorra (ES)

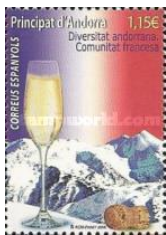

1.15 EUR 08.07.2016



0.45 EUR 08.07.2016

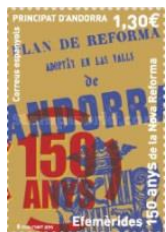

1.30 EUR 08.07.2016

Estonie/Estonia



1.50 EUR 05.08.2016



0.65 EUR 17.08.2016



0.65 EUR 25.08.2016



0.65 EUR 08.09.2016



1.50 EUR 01.10.2016



0.65 EUR 27.10.2016



0.65 EUR 08.11.2016



1.40 EUR 08.11.2016



0.65 EUR 17.11.2016



0.65 EUR 18.11.2016



1.40 EUR 18.11.2016

Ethiopie/Ethiopia



0.50 ETB 27.10.2016



1.00 ETB 27.10.2016



2.00 ETB 27.10.2016



3.00 ETB 27.10.2016



1.00 ETB 10.11.2016



1.00 ETB 10.11.2016



1.00 ETB 10.11.2016



1.00 ETB 10.11.2016



1.00 ETB 10.11.2016



1.50 ETB 10.11.2016

Fidji/Fiji



0.40 FJD 05.12.2016



0.40 FJD 05.12.2016



1.20 FJD 05.12.2016



10.00 FJD 05.12.2016

Finalnde/Finland

– Îles Åland/Åland
Islands

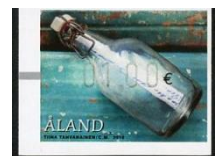

1.00 EUR 02.02.2016



0.10 EUR 02.02.2016



10.00 EUR 02.02.2016



VÄRLDEN 18.03.2016



EUROPA 08.04.2016



4 x INRIKES 09.05.2016



EUROPA 09.05.2016



EUROPA 09.05.2016



2.50 EUR 27.05.2016



VÄRLDEN 08.07.2016



INRIKES 12.08.2016



JULPOST 10.10.2016



VÄRLDEN 10.10.2016

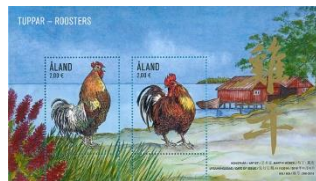

2 x 2.00 EUR 11.11.2016

Grande-Bretagne/
Great Britain

– Guernesey/Guernsey



0.38 GBP 08.11.2016

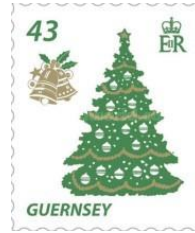

0.43 GBP 08.11.2016



0.57 GBP 08.11.2016



0.58 GBP 08.11.2016



0.64 GBP 08.11.2016



0.70 GBP 08.11.2016



0.78 GBP 08.11.2016



0.43 GBP 11.11.2016



0.57 GBP 11.11.2016



0.58 GBP 11.11.2016



0.64 GBP 11.11.2016



0.70 GBP 11.11.2016



0.78 GBP 11.11.2016

– Aurigny/Alderney



0.38 GBP 08.11.2016



0.43 GBP 08.11.2016



0.57 GBP 08.11.2016



0.58 GBP 08.11.2016



0.64 GBP 08.11.2016



0.70 GBP 08.11.2016



0.78 GBP 08.11.2016

– Jersey/Jersey



0.48 GBP 04.11.2016



0.60 GBP 04.11.2016



0.66 GBP 04.11.2016



0.74 GBP 04.11.2016



0.76 GBP 04.11.2016



0.88 GBP 04.11.2016



1.00 GBP 04.11.2016



1.29 GBP 04.11.2016



2.92 BGP 21.11.2018



0.43 BGP 21.11.2018



0.48 BGP 21.11.2018



0.55 BGP 21.11.2018



0.60 BGP 21.11.2018



0.66 BGP 21.11.2018



0.76 BGP 21.11.2018



0.1.00 BGP 21.11.2018



1.19 BGP 21.11.2018

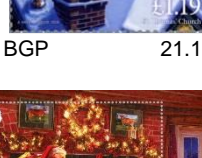

2.92 BGP 21.11.2018



2.92 BGP 21.11.2018

– Territoires d'Outre-Mer (Royaume-Uni de Grande-Bretagne et d'Irlande du Nord)/ Overseas Territories (United Kingdom of Great Britain and Northern Ireland)

– Falkland (Malvinas)/ Falkland (Malvinas)



0.31 GBP 21.11.2016



0.31 GBP 21.11.2016



0.76 GBP 21.11.2016



0.76 GBP 21.11.2016



0.76 GBP 21.11.2016



1.01 GBP 21.11.2016



1.01 GBP 21.11.2016



1.01 GBP 21.11.2016



6 x 0.66 GBP 21.11.2016

-- Géorgie du Sud et
Sandwich du Sud/
South Georgia and the
South Sandwich Islands



0.70 GBP 28.11.2016



0.80 GBP 28.11.2016



1.05 GBP 28.11.2016



1.25 GBP 28.11.2016

-- Îles Vierges
Britanniques/
British Virgin Islands



10 USD 09.12.2016



90 USD 09.12.2016

-- Territoire
Antarctique Britannique/
British Antarctic
Territory



0.66 GBP 13.11.2016



0.76 GBP 13.11.2016



1.01 GBP 13.11.2016



1.22 GBP 13.11.2016



0.66 GBP 13.11.2016



0.66 GBP 13.11.2016



0.76 GBP 13.11.2016



0.76 GBP 13.11.2016



1.01 GBP 13.11.2016



1.01 GBP 13.11.2016



AIRMAIL LETTER 13.11.2016



AIRMAIL LETTER 13.11.2016



AIRMAIL LETTER 13.11.2016



AIRMAIL LETTER 13.11.2016



AIRMAIL LETTER 13.11.2016



AIRMAIL LETTER 13.11.2016



AIRMAIL LETTER 13.11.2016

-- Tristan da Cunha/
Tristan da Cunha



0.25 GBP 30.11.2016



0.35 GBP 30.11.2016



0.45 GBP 30.11.2016



0.60 GBP 30.11.2016



0.70 GBP 30.11.2016



2.00 GBP 30.11.2016



0.25 GBP 07.12.2016



0.25 GBP 07.12.2016



0.35 GBP 07.12.2016



0.45 GBP 07.12.2016



0.60 GBP 07.12.2016



0.70 GBP 07.12.2016



2.00 GBP 07.12.2016

Ghana/Ghana



2.00 GHS 17.08.2016



2.00 GHS 17.08.2016



2.00 GHS 17.08.2016

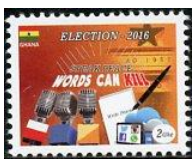

2.00 GHS 17.08.2016



3.00 GHS 17.08.2016

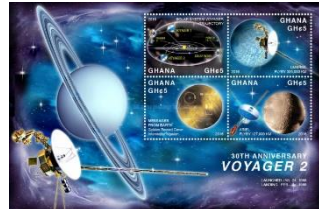

4 x 5.00 GHS 20.08.2016

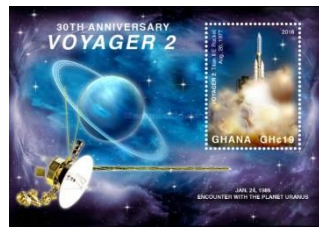

19.00 GHS 20.08.2016



4 x 8.00 GHS 13.09.2016

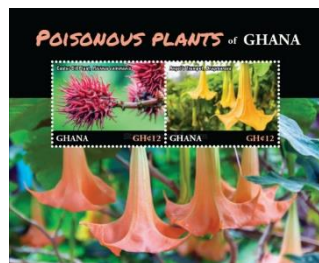

2 x 12.00 GHS 13.09.2016

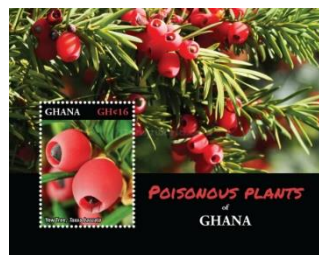

16.00 GHS 13.09.2016



3 x 5.00 GHS, 14.10.2016
10.00 GHS



2 x 10.00 GHS 14.10.2016



4 x 8.00 GHS 14.10.2016



2 x 12.00 GHS 14.10.2016



6 x 3.00 GHS 24.10.2016



2 x 8.00 GHS 24.10.2016

Guinée Équatoriale/ Equatorial Guinea



600 CFA, 650 CFA, 700 CFA, 750 CFA 08.2016



600 CFA, 650 CFA, 700 CFA, 750 CFA 11.2016

Irlande/Ireland



W 23.06.2016



2 x 0.72 EUR 28.07.2016



2 x 1.10 EUR 28.07.2016



2 x 0.72 EUR 18.08.2016



2 x 1.10 EUR 18.08.2016



4 x 0.72 EUR 15.09.2016

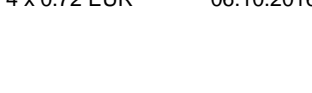

2 x 0.72 EUR 03.11.2016



16308 02501000001



16308 02501000001

0.72 EUR, 1.10 EUR 03.12.2016

Israël/Israel



11.70 ILS 13.11.2016

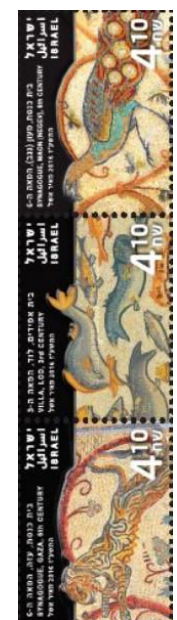

3 x 4.10 ILS 13.11.2016



5.00 ILS 13.11.2016



2.40 ILS



2.40 ILS



2.40 ILS



2.40 ILS



2.40 ILS



2.40 ILS

5 x 2.40 ILS 13.11.2016

Japon/Japan



10 x 82 JPY 03.04.2015



10 x 82 JPY 10.04.2015



82 NIPPON



82 NIPPON



82 NIPPON



82 NIPPON



82 NIPPON

10 x 82 JPY 17.04.2015



10 x 82 JPY 20.04.2015



10 x 82 JPY 20.04.2015



10 x 82 JPY 01.05.2015



10 x 52 JPY 01.05.2015



5 x 82 JPY 12.05.2015



10 x 52 JPY 15.05.2015



10 x 52 JPY 29.05.2015



10 x 82 JPY 29.05.2015



5 x 82 JPY 02.06.2015



10 x 52 JPY 05.06.2015



10 x 82 JPY 05.06.2015



5 x 52 JPY 16.06.2015



10 x 82 JPY 22.06.2015



10 x 82 JPY 25.06.2015



10 x 82 JPY 10.07.2015



10 x 52 JPY 23.07.2015



10 x 82 JPY 23.07.2015



10 x 82 JPY 28.07.2015



10 x 82 JPY 31.07.2015



10 x 82 JPY 21.08.2015



10 x 82 JPY 21.08.2015



10 x 52 JPY 31.07.2015



10 x 82 JPY 07.08.2015



10 x 82 JPY 21.08.2015



10 x 82 JPY 21.08.2015



10 x 82 JPY 21.08.2015



10 x 82 JPY 21.08.2015



10 x 82 JPY 21.08.2015



10 x 82 JPY 21.08.2015



10 x 82 JPY 21.08.2015



10 x 82 JPY 21.08.2015



10 x 82 JPY 21.08.2015



10 x 82 JPY 21.08.2015



10 x 82 JPY 21.08.2015



10 x 82 JPY 21.08.2015



10 x 82 JPY 21.08.2015



10 x 82 JPY 21.08.2015



10 x 82 JPY 21.08.2015



10 x 82 JPY 21.08.2015



10 x 82 JPY 21.08.2015



10 x 82 JPY 21.08.2015







10 x 82 JPY

04.09.2015



10 x 92 JPY

04.09.2015



5 x 82 JPY

08.09.2015



10 x 52 JPY

11.09.2015



10 x 82 JPY

11.09.2015



10 x 82 JPY

16.09.2015



10 x 82 JPY

18.09.2015



10 x 82 JPY

25.09.2015



5 x 82 JPY

06.10.2015



10 x 70 JPY

09.10.2015



10 x 110 JPY

09.10.2015



10 x 90 JPY

09.10.2015



10 x 130 JPY

09.10.2015



10 x 82 JPY

09.10.2015



10 x 82 JPY

09.10.2015



10 x 82 JPY

16.10.2015



10 x 52 JPY

16.10.2015



10 x 82 JPY

16.10.2015



10 x 82 JPY 29.10.2015



52 JPY 29.10.2015



82 JPY 29.10.2015



2 x 18 JPY 29.10.2015

Establishment of Tsunami Preparedness Day



10 x 82 JPY 05.11.2015



10 x 82 JPY 05.11.2015



10 x 52 JPY 06.11.2015



10 x 82 JPY 06.11.2015



5 x 82 JPY 17.11.2015



10 x 52 JPY 20.11.2015



10 x 82 JPY 20.11.2015



10 x 82 JPY 24.11.2015



10 x 82 JPY 11.12.2015

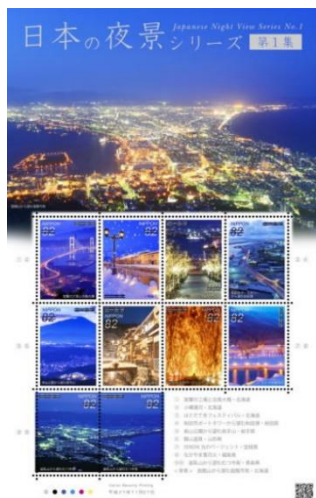

10 x 82 JPY 27.11.2015

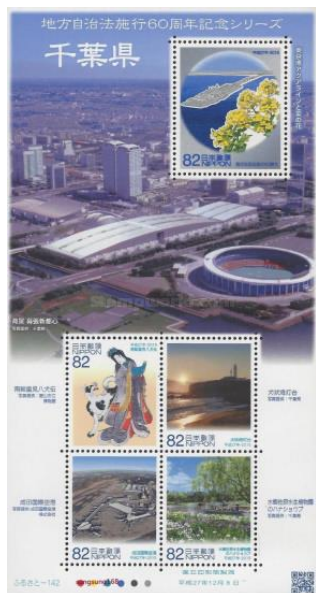

5 x 82 JPY 08.12.2015



10 x 82 JPY 11.12.2015



10 x 82 JPY 08.01.2016



10 x 82 JPY 22.01.2016



10 x 82 JPY 29.01.2016



10 x 52 JPY 12.02.2016



10 x 82 JPY 12.02.2016



10 x 82 JPY 26.02.2016



10 x 52 JPY 03.03.2016



10 x 82 JPY 03.03.2016



10 x 82 JPY 25.03.2016

Liban/Lebanon



2000 LBP 08.10.2016



2000 LBP 22.10.2016



10000 LBP 04.11.2016



10000 LBP 04.11.2016



250 LBP 18.11.2016



250 LBP 18.11.2016



250 LBP 18.11.2016



250 LBP 18.11.2016



250 LBP 18.11.2016



250 LBP 18.11.2016



250 LBP 18.11.2016



250 LBP 18.11.2016



250 LBP 18.11.2016



250 LBP 18.11.2016



250 LBP 18.11.2016



250 LBP 18.11.2016



250 LBP 18.11.2016



250 LBP 18.11.2016



250 LBP 18.11.2016



2000 LBP 03.12.2016

Liechtenstein/ Liechtenstein

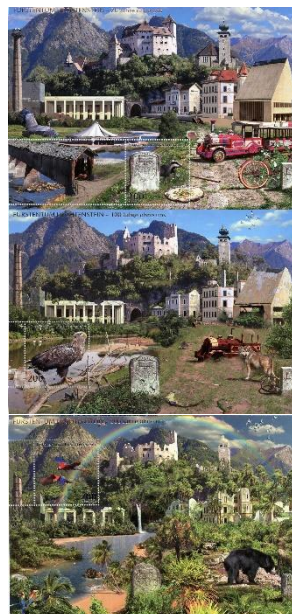

3 x 2.00 CHF 14.11.2016



0.85 CHF 14.11.2016



1.00 CHF 14.11.2016



1.50 CHF 14.11.2016



2.00 CHF 14.11.2016



4 x 2.00 CHF 14.11.2016

Luxembourg/ Luxembourg



0.95 EUR 13.09.2016



1.30 EUR 13.09.2016



2.00 EUR 13.09.2016



0.70 EUR 13.09.2016



0.95 EUR 13.09.2016



0.70 EUR 13.09.2016



0.95 EUR 13.09.2016



0.70 EUR 13.09.2016



0.70 EUR 11.10.2016



0.95 EUR 11.10.2016



1.30 EUR 11.10.2016



0.70 EUR 06.12.2016



0.95 EUR 06.12.2016



0.70 + 0.05 EUR 06.12.2016



0.95 + 0.10 EUR 06.12.2016



1.30 + 0.10 EUR 06.12.2016



1.40 + 0.25 EUR 06.12.2016



10 x 0.70 EUR 06.12.2016

Malaisie/Malaysia



0.10 MYR 01.10.2016



0.20 MYR 01.10.2016



0.50 MYR 01.10.2016



1.00 MYR 01.10.2016



2.00 MYR 01.10.2016



5.00 MYR 01.10.2016



10.00 MYR 01.10.2016



20.00 MYR 01.10.2016



0.60 MYR 09.10.2016



0.70 MYR 09.10.2016



0.80 MYR 09.10.2016



0.70 MYR 21.10.2016



0.80 MYR 21.10.2016



0.90 MYR 21.10.2016



0.60 MYR 21.11.2016



0.60 MYR 21.11.2016



0.60 MYR 21.11.2016



0.60 MYR 21.11.2016

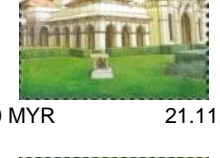

0.60 MYR 21.11.2016



0.60 MYR 21.11.2016

Malawi/Malawi



100 MWK, 06.07.2016
200 MWK, 400 MWK,
2 x 500 MWK,
730 MWK, 870 MWK

Monaco/Monaco



0.80 EUR 04.11.2016

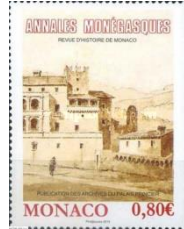

0.80 EUR 04.11.2016

Norvège/Norway



21.00 NOK 01.10.2016

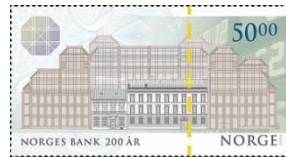

50.00 NOK 01.10.2016



2 x A INNLAND 01.10.2016



20.00 NOK 11.11.2016



20.00 NOK 11.11.2016



2 x A INNLAND 11.11.2016

Nouvelle-Zélande/ New Zealand



1.00 + 0.10 NZD 07.09.2016



1.80 + 0.10 NZD 07.09.2016



2.20 + 0.10 NZD 07.09.2016



1.00 + 0.10 NZD, 07.09.2016
1.80 + 0.10 NZD,
2.20 + 0.10 NZD



14 x 1.00 NZD 07.09.2016



1.00 NZD 05.10.2016



1.00 NZD 05.10.2016



1.80 NZD 05.10.2016



2.20 NZD 05.10.2016



2.70 NZD 05.10.2016



3.30 NZD 05.10.2016

Maroc/Morocco



9.00 MAD 04.10.2016



9.00 MAD 06.11.2016



9.00 MAD 07.11.2016



9.00 MAD 07.11.2016



2 x 1.00 NZD, 05.10.2016
1.80 NZD, 2.20 NZD,
2.70 NZD, 3.30 NZD



1.00 NZD 02.11.2016



1.80 NZD 02.11.2016



2.20 NZD 02.11.2016



2.70 NZD 02.11.2016



3.30 NZD 02.11.2016



1.00 NZD, 02.11.2016
2.20 NZD, 2.70 NZD



1.00 NZD, 02.11.2016
1.80 NZD, 2.20 NZD,
2.70 NZD, 3.30 NZD

Portugal/Portugal



0.47 EUR 01.07.2016



0.80 EUR 01.07.2016



0.47 EUR 09.07.2016



0.58 EUR 09.07.2016



0.75 EUR 09.07.2016



0.80 EUR 09.07.2016



4 x 0.47 EUR 09.07.2016



2.00 EUR 12.07.2016



0.47 EUR 15.07.2016



0.80 EUR 15.07.2016

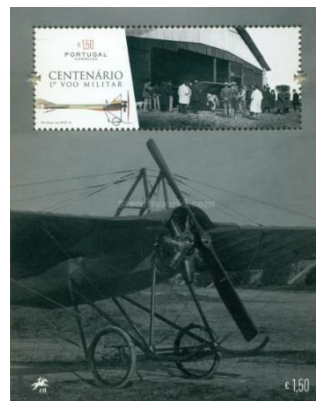

1.50 EUR 15.07.2016



0.47 EUR 22.07.2016

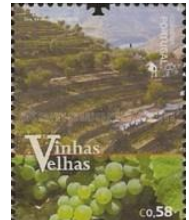

0.58 EUR 22.07.2016



0.75 EUR 22.07.2016

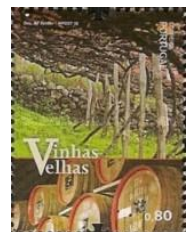

0.80 EUR 22.07.2016

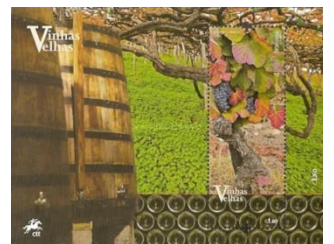

1.80 EUR 22.07.2016



0.47 EUR 28.07.2016



0.58 EUR 28.07.2016



0.75 EUR 28.07.2016



0.80 EUR 28.07.2016



0.47 EUR 30.08.2016



E20g 23.09.2016



0.80 EUR 10.10.2016



4 x 0.47 EUR 28.07.2016



0.58 EUR 30.08.2016



E20g 23.09.2016

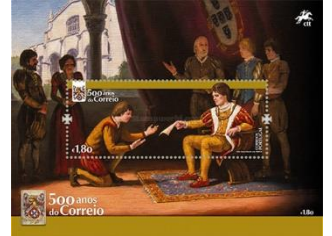

1.80 EUR 10.10.2016



0.47 EUR 26.08.2016



0.75 EUR 30.08.2016



E20g 23.09.2016



0.47 EUR 21.10.2016



0.65 EUR 26.08.2016



0.80 EUR 30.08.2016



E20g 23.09.2016



0.75 EUR 21.10.2016



0.75 EUR 26.08.2016



0.47 EUR 31.08.2016



E20g 23.09.2016



0.47 EUR 21.10.2016



0.80 EUR 26.08.2016



1.00 EUR 31.08.2016



0.47 EUR 10.10.2016



0.47 EUR 21.10.2016



0.47 EUR 30.08.2016



2.00 EUR 21.09.2016



0.58 EUR 10.10.2016



0.47 EUR 21.10.2016



0.47 EUR 30.08.2016



0.75 EUR 10.10.2016



0.47 EUR 21.10.2016



0.47 EUR 21.10.2016



0.47 EUR 21.10.2016



0.47 EUR 21.10.2016



0.47 EUR 24.10.2016



0.80 EUR 24.10.2016



0.47 EUR 27.10.2016



0.47 EUR 27.10.2016



0.47 EUR 27.10.2016



0.47 EUR 27.10.2016



0.47 EUR 27.10.2016



0.47 EUR 27.10.2016

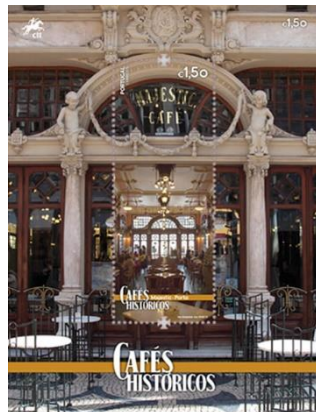

1.50 EUR 27.10.2016



0.47 EUR, 0.58 EUR 31.10.2016



0.65 EUR, 0.75 EUR 31.10.2016



0.80 EUR, 1.00 EUR 31.10.2016

– Madère/Madeira



E20g 08.08.2016



E20g 08.08.2016



E20g 08.08.2016



E20g 08.08.2016



E20g 08.08.2016

Roumanie/Romania



14.50 RON 04.10.2013



8.10 RON 10.10.2013



3.30 RON 25.10.2013



4.30 RON 25.10.2013



4.50 RON 25.10.2013



9.10 RON 25.10.2013



1.00 RON 04.11.2013



14.50 RON 04.11.2013



1.00 RON 22.11.2013



8.10 RON 29.11.2013



1.00 RON 12.12.2013



3.60 RON 12.12.2013



4.50 RON 12.12.2013



14.50 RON 12.12.2013



3.30 RON 20.12.2013



3.60 RON 20.12.2013



5.00 RON 20.12.2013



8.10 RON 20.12.2013



1.00 RON 21.12.2013



9.10 RON 21.12.2013

Suisse/Switzerland



1.00 CHF 27.07.2016



1.00 CHF 17.11.2016



0.85 CHF 17.11.2016



1.00 CHF 17.11.2016



1.50 CHF 17.11.2016



2.00 CHF 17.11.2016



0.85 + 0.40 CHF 17.11.2016



1.00 + 0.50 CHF 17.11.2016



2 x 1.00 CHF 17.11.2016



2 x 0.50 + 0.25 CHF 17.11.2016



5.30 CHF 17.11.2016

Thaïlande/Thailand



4 x 5 THB 28.07.2016



2 x 5 THB 28.07.2016



2 x 5 THB 28.07.2016



3 THB 04.08.2016



2 x 3 THB 05.08.2016



5 THB 10.08.2016



100 THB 12.08.2016



3 THB 16.08.2016



3 THB 09.10.2016

Uruguay/Uruguay



20 UYU 31.08.2016



4 x 20 UYU 21.09.2016



6 x 20 UYU 22.09.2016



60 UYU 28.09.2016



3 x 20 UYU 07.10.2016



60 UYU 12.10.2016



20 UYU 21.10.2016



20 UYU 16.11.2016



20 UYU 16.11.2016

Vatican/Vatican



0.95 EUR 17.11.2016



1.00 EUR 17.11.2016



1.00 EUR 17.11.2016



0.95 EUR 17.11.2016



0.95 EUR 17.11.2016



1.00 EUR 17.11.2016

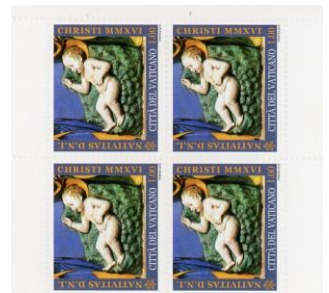

4 x 1.00 EUR 17.11.2016



4 x 1.00 EUR 17.11.2016